

HOW TO REGISTER COURSES

(Only for Current Undergraduate students)

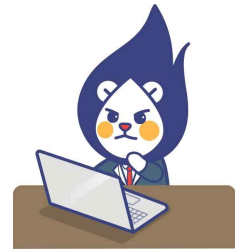

○ LOGIN the website for Course Registration

- 1) Follow the course registration URL
: <http://sugang.inu.ac.kr:8885/>
- 2) Enter your ID and PW.
(ID: Student NO. / PW: Birth Date (YYMMDD))

The screenshot shows the '인천대학교 대학 수강신청' (Incheon National University Undergraduate Course Registration) website. The main heading is 'LOGIN'. There are two input fields for '학번 (ID)' and '비밀번호 (PW)'. A '로그인 (Login)' button is next to the password field. To the right, there are four buttons: '수강신청안내', '대학원 수강신청', '환경설정 및 유의사항', and '교수-자녀간 수강신청 [사전신고 안내]'. A note at the bottom states: '* 학번(ID) / 비밀번호(PW)는 포털시스템과 동일합니다. 학번(ID) / 비밀번호(PW) 찾기'.

* Please use 'Chrome' or 'Edge' browser.

○ Courses Pre-selection Period '장바구니(Cart)'

- You can add up to 10 courses in your cart during Courses Pre-selection Period (Cart)
- Please note that the courses added to the cart are not registered.
- To register them successfully, you should register the courses during the official course registration period.



-> The picture of first page of Courses Pre-selection Period 장바구니(Cart)

○ Courses Registration

1) Search by Course Title (Code), or Click the button named ‘전공과목(Major Courses)’ or ‘교양과목(Liberal Arts)’

학년/학점상태	학수번호	학수명	교과목명	학점	영어여부	요일 및 교수(강의실)	개설학과	교강사	신청
1	000700002	자기설계세미나 I (Self - Design Seminar I)		1					신청
1	000700003	자기설계세미나 II (Self - Design Seminar II)		1					신청
1	001002501	사회복지학개론 [75분 수업] (INTRODUCTION TO SOCIAL WELFARE)		3					신청
1	001001001	사회복지학개론 (Human Rights and Social Welfare)		3					신청
2	C08000700	사회복지조사론 (RESEARCH METHODS FOR SOCIAL WELFARE)		3					신청
2	C08001200	사회복지실천론 (SOCIAL WORK PRACTICE THEORY)		3					신청
2	001002301	사회복지서비스론 (SOCIAL SERVICE)		3					신청

2) You may find the List of Courses during the Courses Pre-selection Period, when you click red box(장바구니)

2023년도 1학기 수강신청	학과(부)	학번/성명	학년/학점상태
2023-1 course registration	Department	ID/Name	Grade
장바구니	전공과목	교양과목	타학과과목
	연계전공과목	교목명(교도)조회	* 주역(전공) : 경영학→주관학과 수업 / 교동역→매간학과 / 외역→태강교과

3) Register Courses based on First-come-First-served

*Register 'Major Courses'

학년/학점상태	학수번호	학수명	교과목명	학점	영어여부	요일 및 교수(강의실)	개설학과	교강사	신청
1	000700002	자기설계세미나 I (Self - Design Seminar I)		1					신청
1	000700003	자기설계세미나 II (Self - Design Seminar II)		1					신청
1	001002501	사회복지학개론 [75분 수업] (INTRODUCTION TO SOCIAL WELFARE)		3					신청
1	001001001	사회복지학개론 (Human Rights and Social Welfare)		3					신청
2	C08000700	사회복지조사론 (RESEARCH METHODS FOR SOCIAL WELFARE)		3					신청
2	C08001200	사회복지실천론 (SOCIAL WORK PRACTICE THEORY)		3					신청
2	001002301	사회복지서비스론 (SOCIAL SERVICE)		3					신청

*Register 'Liberal Arts Courses'

학년/학점상태	학수번호	학수명	교과목명	학점	영어여부	요일 및 교수(강의실)	개설학과	교강사	신청
심화교양	000300001	사회적기업의 이해 (STUDY ON SOCIAL ENTERPRISE)		3					신청
심화교양	000430001	공공의슈퍼논쟁 [75분 수업] (Public Issues and Controversies)		3	EN(영어)				신청
심화교양	000434201	이슬람세계의 이해 (Understanding of Islam World)		3					신청
심화교양	000434302	이슬람세계의 이해 (Understanding of Islam World)		3					신청
심화교양	000570001	OTL론 [75분 수업] (OTL)		3					신청
심화교양	000570001	소비행동관리학 [75분 수업] (Consumption and Financial Management)		3					신청
심화교양	000570001	법과문학 (Law and Literature)		3					신청

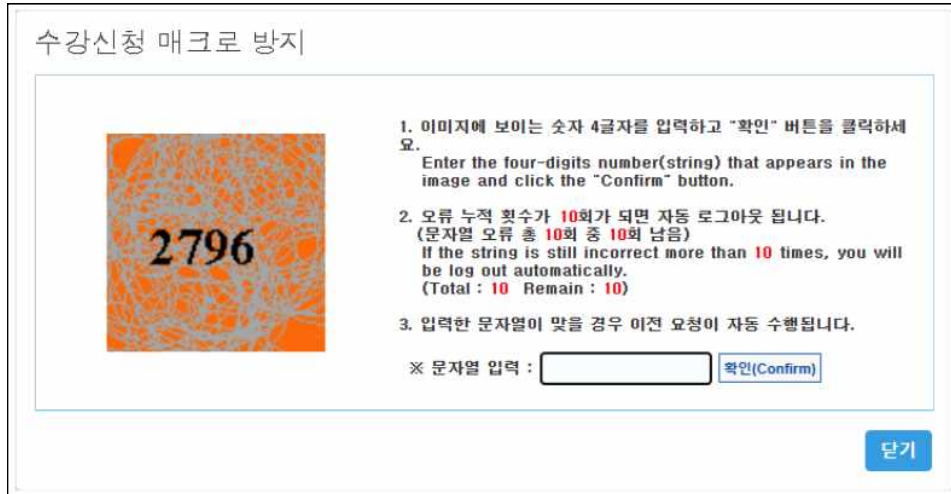

1. After you search and choose courses, this Pop-up ad will appear
 2. Enter the four-digits number that appears in the image and click the 'Confirm' button.
 3. Then you can see pop-up ad about 'Course registration has been completed.' or 'The set number of people has been closed.'
- * Please be careful that the course registration will not be completed when you select '닫기 (Close)'.
4. You can't choose the courses in the gray box. It means that the set number of people has been closed.